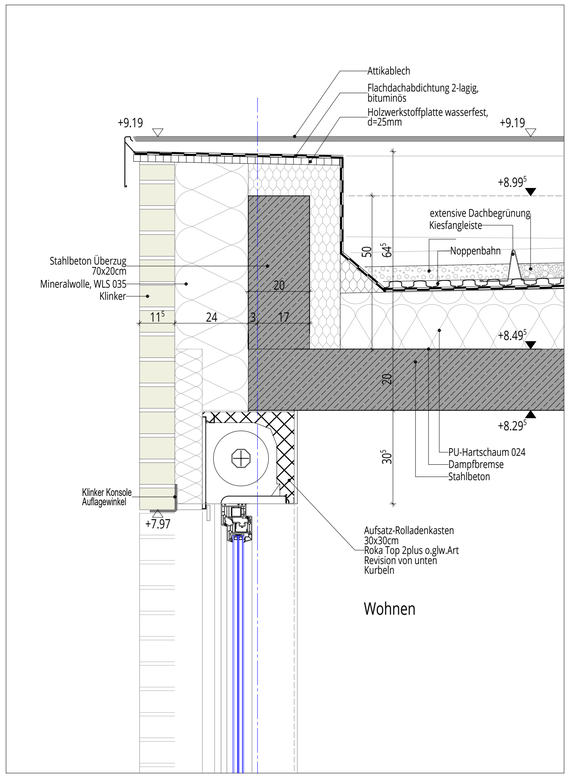

Attikadetail A01

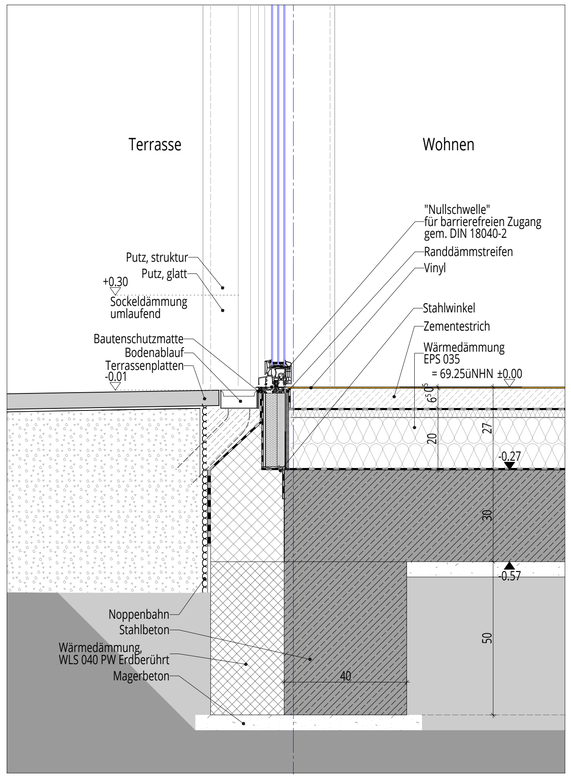

Sockeldetail S04

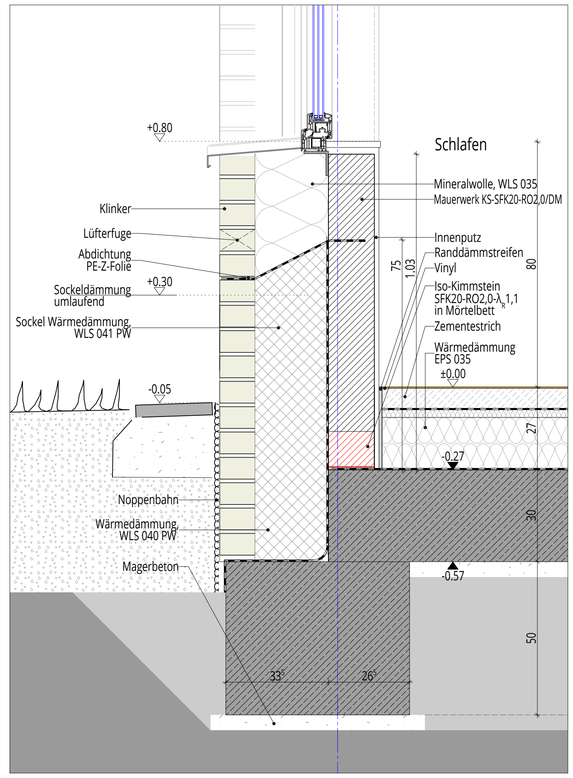

Sockeldetail S05

Übersicht EG

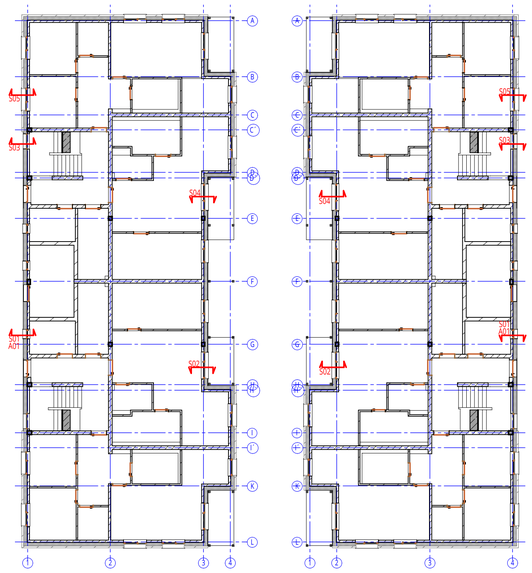

Baufeld 2

Baufeld 3

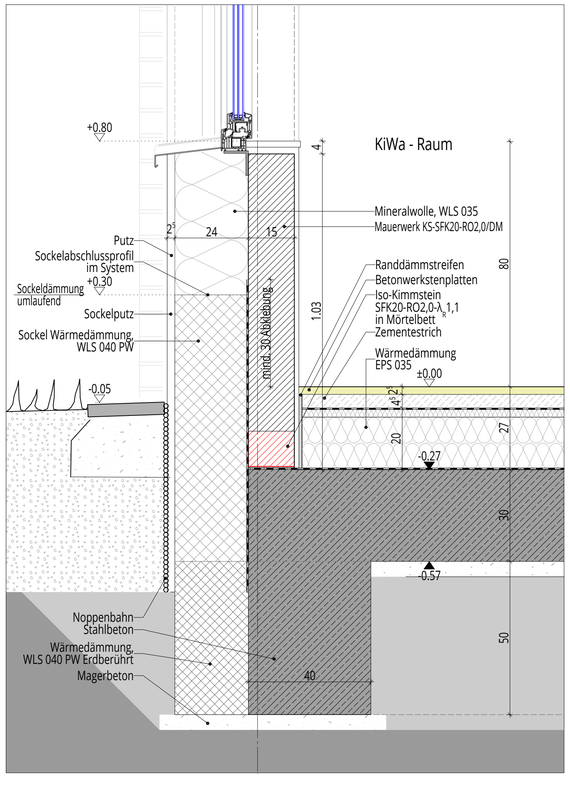

Sockeldetail S01

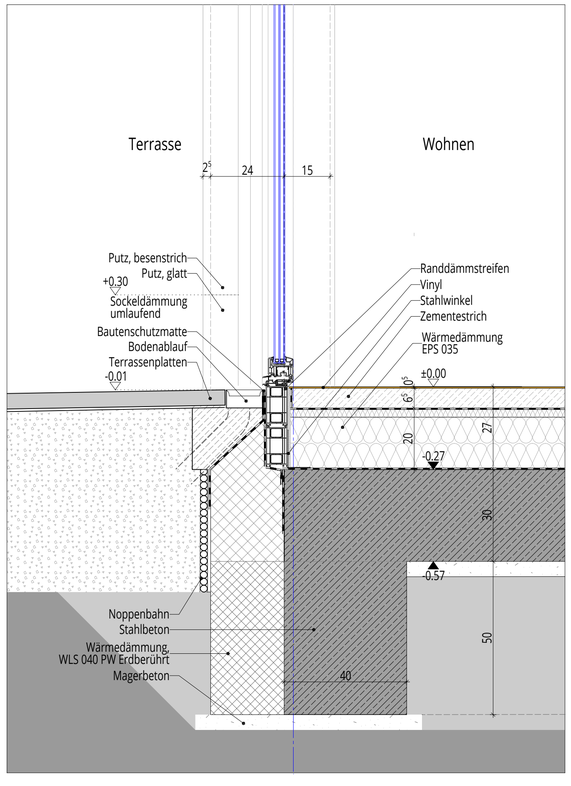

Sockeldetail S02

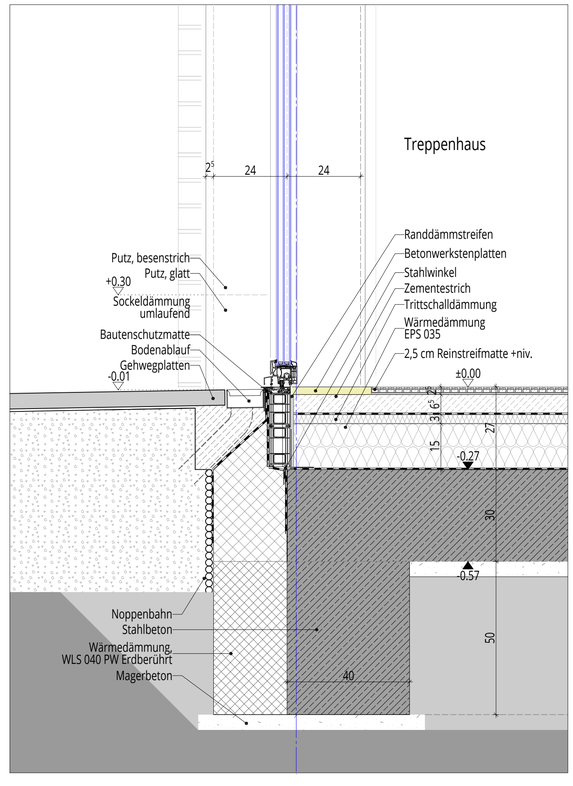

Sockeldetail S03

ÄNDERUNGSVERMERK

Index	Datum	Init	Änderungen
-	17.08.2026	-	**Freigabe**

BAUVORHABEN

Neubau Wohnen in Albachten Ost

Barbara-Renz-Weg 3,5
12 Wohneinheiten

STADT
GEMARKUNG
FLUR
FLURSTÜCK
NHN

BAUHERRSCHAFT

Wohn + Stadtbau Wohnungsunternehmen der Stadt Münster GmbH

Steinfurter Str. 60
48149 Münster
0251 7008-0

Wohn + Stadtbau
Wohnungsunternehmen der Stadt Münster GmbH

WOHN + STADTBAU | Wohnungsunternehmen der Stadt Münster GmbH

ARCHITEKTUR

Max Delius — M.Sc. Dipl.-Ing. Architekt
Jörg Feldmann — Dipl.-Ing. Architekt

FACHPLANUNG

STATIK	CSZ Ingenieurconsulting
ELEKTRO	Haerkötter & Sahlmann GmbH & Co.KG
HLS	Haerkötter & Sahlmann GmbH & Co.KG
BAUPHYSIK	CSZ Ingenieurconsulting
FREIANLAGEN	Mohrbach.Wermeyer.Landschaftsplaner Part GmbH

LPH 05_AUSFÜHRUNGSPLANUNG | **Freigabe**

Baufeld 2+3 - Details Sockel Attika

Planart: Detail

Bereich: Baufeld 2+3 - Details Sockel A
Detail-Nr. 01

MASSSTAB	Bearbeitung	Plandatum	Änderungsdatum	PROJEKT-NR.	PLAN-NR.	INDEX
M 1:10	AD/JF	09.07.2026	19.08.2026	WIE	**9201A_D_01_-**	-